

南投縣草屯鎮雙冬國民小學辦理高關懷學生評估指標及輔導流程圖

一、SOP 標準作業流程：

注意事項：為落實學校認輔制度與三級輔導概念，由身處教育第一線的導師發覺需提供協助之高關懷學生（含中輟復學及中輟之虞），通報學校輔導系統做進一步的晤談與評估，必要時轉介引進其他校外資源，以保障學生最佳權益及協助學生適應學校生活為最大考量。

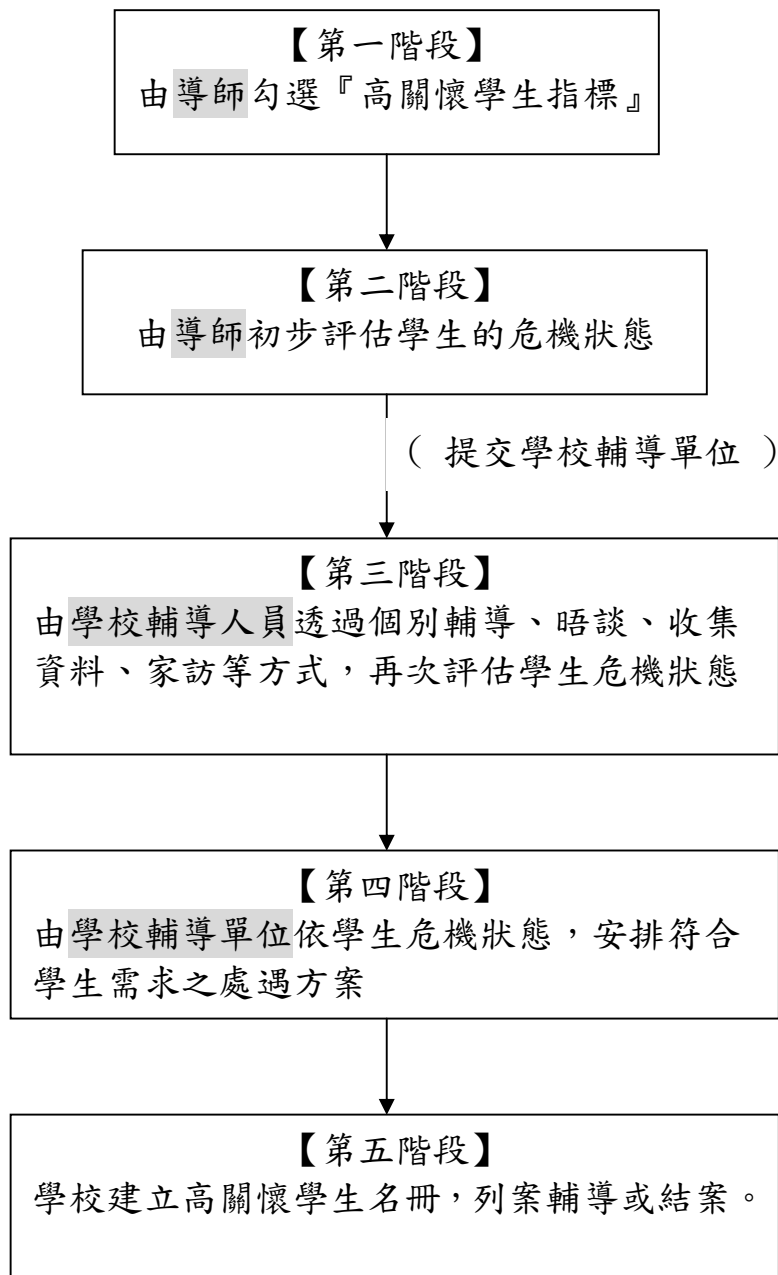

「南投縣草屯鎮雙冬國民小學高關懷學生評估指標及輔導計畫」標準作業流程圖

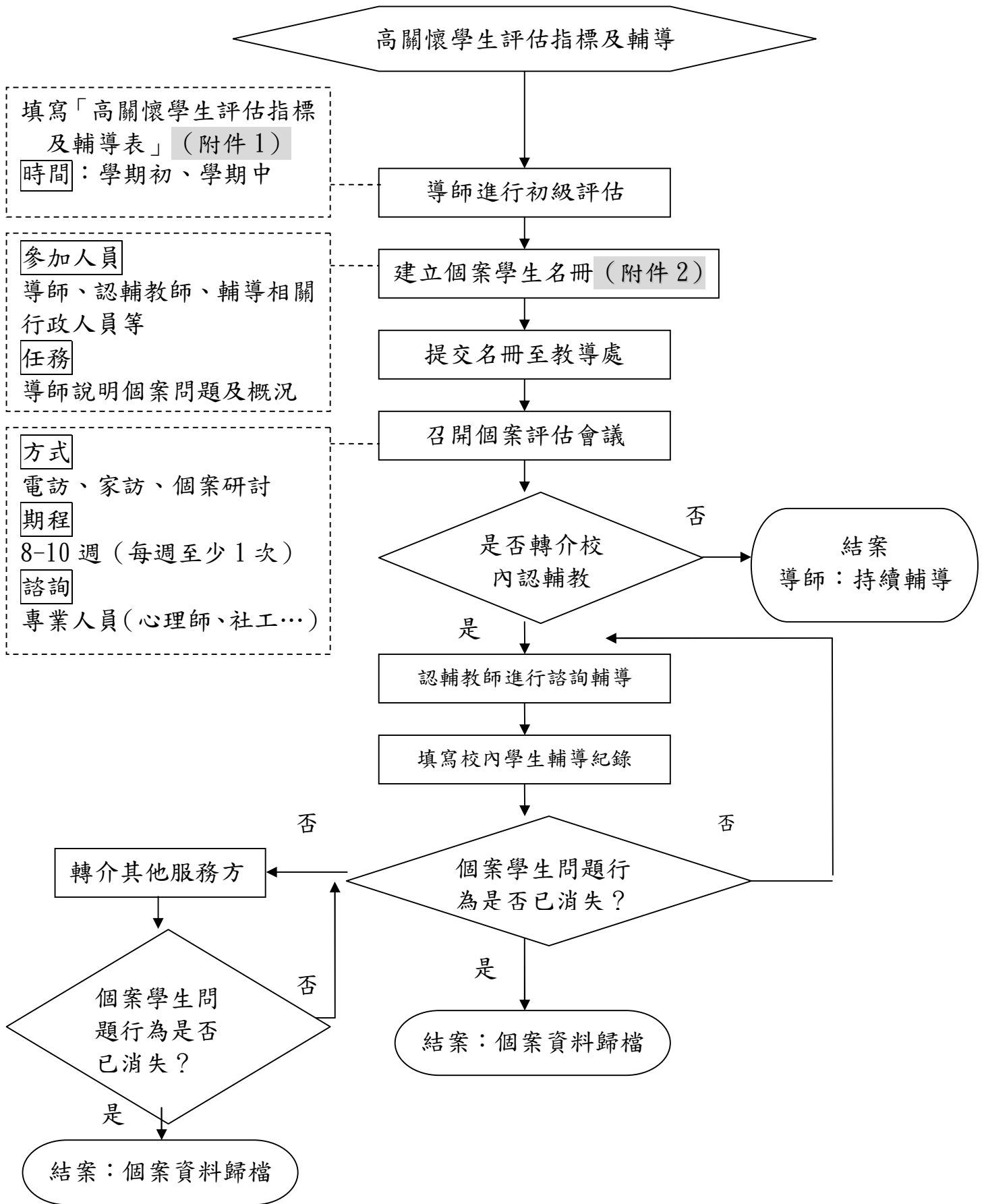

南投縣草屯鎮雙冬國民小學高關懷學生評估指標及輔導表

| | | | | | |
|--|---|--|---|----|---|
| 學生姓名 | | 評估日期 | 年 | 月 | 日 |
| 性別 | | 出生日期 | 年 | 月 | 日 |
| 就讀班級 | | 主要照顧者 | | 關係 | |
| 聯絡電話 | | 聯絡住址 | | | |
| 家庭背景 | <input type="checkbox"/> 原住民 <input type="checkbox"/> 單親 <input type="checkbox"/> 隔代教養 <input type="checkbox"/> 新移民配偶子女 <input type="checkbox"/> 其他_____ | | | | |
| 【第一階段】 高關懷學生指標 導師簽章： | <p>一、個人因素：</p> <p>1. 身心狀態危機：</p> <input type="checkbox"/> 發展遲緩 <input type="checkbox"/> 智能障礙 <input type="checkbox"/> 過動 <input type="checkbox"/> 精神疾病 <input type="checkbox"/> 重大生理疾病 <input type="checkbox"/> 低自尊自信 <input type="checkbox"/> 衝動性格 <input type="checkbox"/> 情緒困擾 <input type="checkbox"/> 懷孕 <input type="checkbox"/> 其他_____ <p>2. 行為表現危機：</p> <input type="checkbox"/> 逃家 <input type="checkbox"/> 經常性請假或曠課 <input type="checkbox"/> 經常性說謊 <input type="checkbox"/> 偷竊 <input type="checkbox"/> 不服管教 <input type="checkbox"/> 自傷或自殺 <input type="checkbox"/> 受虐或目睹家暴 <input type="checkbox"/> 生活作息異常 <input type="checkbox"/> 流連不良場所 <input type="checkbox"/> 菸癮、酒癮、藥癮 <input type="checkbox"/> 其他_____ <p>3. 學習落差危機：</p> <input type="checkbox"/> 學習意願低落 <input type="checkbox"/> 學習能力不足 <input type="checkbox"/> 有學習挫敗經驗 <input type="checkbox"/> 學業成就低弱 <p>二、家庭因素</p> <p>1. 家庭功能危機：</p> <input type="checkbox"/> 經濟困難 <input type="checkbox"/> 父或母失業 <input type="checkbox"/> 舉家躲債 <input type="checkbox"/> 家庭衝突 <input type="checkbox"/> 支持系統薄弱 <input type="checkbox"/> 突發性急難事故 <input type="checkbox"/> 家庭成員關係紊亂 <input type="checkbox"/> 其他_____ <p>2. 照顧功能危機：</p> <input type="checkbox"/> 照顧者死亡 <input type="checkbox"/> 照顧者出走 <input type="checkbox"/> 照顧者重病 <input type="checkbox"/> 照顧者入獄服刑 <input type="checkbox"/> 照顧者婚姻關係不穩定 <input type="checkbox"/> 照顧者有自殺傾向 <input type="checkbox"/> 照顧者有酒（藥/毒）癮 <input type="checkbox"/> 照顧者罹患精神疾病且未穩定就醫 <input type="checkbox"/> 照顧者管教能力不足 <input type="checkbox"/> 照顧者管教觀念偏差 <input type="checkbox"/> 照顧者生活作息未能配合子女照顧 <input type="checkbox"/> 其他_____ <p>三、學校及社會因素：</p> <p>1. 學校適應危機：</p> <input type="checkbox"/> 對學校課程不感興趣 <input type="checkbox"/> 不適應學校生活 <input type="checkbox"/> 學校管教方式不當 <input type="checkbox"/> 其他_____ <p>2. 人際適應危機：</p> <input type="checkbox"/> 師生關係欠佳 <input type="checkbox"/> 同儕關係欠佳或遭霸凌 <input type="checkbox"/> 受不良同儕引誘 <input type="checkbox"/> 其他_____ <p>3. 高社會化危機：</p> <input type="checkbox"/> 參與幫派 <input type="checkbox"/> 過度投入廟會活動 <input type="checkbox"/> 有犯罪紀錄 <input type="checkbox"/> 在校外打工 <input type="checkbox"/> 其他_____ | | | | |
| 【第二階段】 危機狀態 導師評估 導師簽章： | <input type="checkbox"/> 有中輟之虞 <input type="checkbox"/> 有嚴重行為問題 <input type="checkbox"/> 有犯罪可能 <input type="checkbox"/> 有受虐之虞（包括身體或精神虐待、性侵害及疏忽） <input type="checkbox"/> 學生目前無立即危機，但需對家庭提供進一步協助 | 【第三階段】 危機狀態 輔導人員評估 輔導人員簽章： | <input type="checkbox"/> 有中輟之虞 <input type="checkbox"/> 有嚴重行為問題 <input type="checkbox"/> 有犯罪可能 <input type="checkbox"/> 有受虐之虞（包括身體或精神虐待、性侵害及疏忽） <input type="checkbox"/> 學生目前無立即危機，但需對家庭提供進一步協助 | | |
| 【第四階段】 輔導策略 單位主管核章： | <input type="checkbox"/> 目前暫無積極介入處遇之需求，列入關懷對象 <input type="checkbox"/> 需安排認輔老師 <input type="checkbox"/> 需安排高關懷課程（ <input type="checkbox"/> 社區生活營 <input type="checkbox"/> 其他_____） <input type="checkbox"/> 需轉介中介教育（ <input type="checkbox"/> 資源式中途班 <input type="checkbox"/> 永仁慈輝班） <input type="checkbox"/> 需轉介家庭教育中心（最需關懷家庭-申請志工輔導） <input type="checkbox"/> 需提報兒少保護 <input type="checkbox"/> 需轉介心理師進行個別諮商 <input type="checkbox"/> 需通報社會處高風險家庭 <input type="checkbox"/> 需轉介其他服務方案，名稱：_____ | | | | |

校長核章：_____

南投縣草屯鎮雙冬國民小學 104 學年度高關懷學生名冊

| 編號 | 年級 | 姓名 (請以匿名方式表示,例: 黃○進) | 家庭背景 | 高關懷學生 危機狀態 | 高關懷學生 輔導策略 |
|-----|----|----------------------------|--|--|---|
| 日期 | | | | | |
| 1 | 一 | | <input type="checkbox"/> 單親 <input type="checkbox"/> 隔代教養 <input type="checkbox"/> 原住民 <input type="checkbox"/> 新移民配偶子女 <input type="checkbox"/> 其他_____ | <input type="checkbox"/> 有中輟之虞 <input type="checkbox"/> 有嚴重行為問題 <input type="checkbox"/> 有犯罪可能 <input type="checkbox"/> 有受虐之虞(包括 身體或精神虐待、性 侵害及疏忽) <input type="checkbox"/> 其他_____ | <input type="checkbox"/> 需安排認輔老師 <input type="checkbox"/> 需安排高關懷課程 <input type="checkbox"/> 需提報兒少保護 <input type="checkbox"/> 需提報高風險家庭 <input type="checkbox"/> 需轉介其他單位 名稱: _____ |
| 月 日 | | | | | |
| 2 | 二 | | <input type="checkbox"/> 單親 <input type="checkbox"/> 隔代教養 <input type="checkbox"/> 原住民 <input type="checkbox"/> 新移民配偶子女 <input type="checkbox"/> 其他_____ | <input type="checkbox"/> 有中輟之虞 <input type="checkbox"/> 有嚴重行為問題 <input type="checkbox"/> 有犯罪可能 <input type="checkbox"/> 有受虐之虞(包括 身體或精神虐待、性 侵害及疏忽) <input type="checkbox"/> 其他_____ | <input type="checkbox"/> 需安排認輔老師 <input type="checkbox"/> 需安排高關懷課程 <input type="checkbox"/> 需提報兒少保護 <input type="checkbox"/> 需提報高風險家庭 <input type="checkbox"/> 需轉介其他單位 名稱: _____ |
| 月 日 | | | | | |
| 3 | 五 | | <input type="checkbox"/> 單親 <input type="checkbox"/> 隔代教養 <input type="checkbox"/> 原住民 <input type="checkbox"/> 新移民配偶子女 <input type="checkbox"/> 其他_____ | <input type="checkbox"/> 有中輟之虞 <input type="checkbox"/> 有嚴重行為問題 <input type="checkbox"/> 有犯罪可能 <input type="checkbox"/> 有受虐之虞(包括 身體或精神虐待、性 侵害及疏忽) <input type="checkbox"/> 其他_____ | <input type="checkbox"/> 需安排認輔老師 <input type="checkbox"/> 需安排高關懷課程 <input type="checkbox"/> 需提報兒少保護 <input type="checkbox"/> 需提報高風險家庭 <input type="checkbox"/> 需轉介其他單位 名稱: _____ |
| 月 日 | | | | | |
| 4 | 六 | | <input type="checkbox"/> 單親 <input type="checkbox"/> 隔代教養 <input type="checkbox"/> 原住民 <input type="checkbox"/> 新移民配偶子女 <input type="checkbox"/> 其他_____ | <input type="checkbox"/> 有中輟之虞 <input type="checkbox"/> 有嚴重行為問題 <input type="checkbox"/> 有犯罪可能 <input type="checkbox"/> 有受虐之虞(包括 身體或精神虐待、性 侵害及疏忽) <input type="checkbox"/> 其他_____ | <input type="checkbox"/> 需安排認輔老師 <input type="checkbox"/> 需安排高關懷課程 <input type="checkbox"/> 需提報兒少保護 <input type="checkbox"/> 需提報高風險家庭 <input type="checkbox"/> 需轉介其他單位 名稱: _____ |
| 月 日 | | | | | |
| | | | <input type="checkbox"/> 單親 <input type="checkbox"/> 隔代教養 <input type="checkbox"/> 原住民 <input type="checkbox"/> 新移民配偶子女 <input type="checkbox"/> 其他_____ | <input type="checkbox"/> 有中輟之虞 <input type="checkbox"/> 有嚴重行為問題 <input type="checkbox"/> 有犯罪可能 <input type="checkbox"/> 有受虐之虞(包括 身體或精神虐待、性 侵害及疏忽) <input type="checkbox"/> 其他_____ | <input type="checkbox"/> 需安排認輔老師 <input type="checkbox"/> 需安排高關懷課程 <input type="checkbox"/> 需提報兒少保護 <input type="checkbox"/> 需提報高風險家庭 <input type="checkbox"/> 需轉介其他單位 名稱: _____ |
| 月 日 | | | | | |

| | | | |
|----------|---------|---------|--|
| 承辦人 (核章) | 主任 (核章) | 校長 (核章) | |
|----------|---------|---------|--|

※本表不敷使用請自行增加。